Personal Eating Training

PET

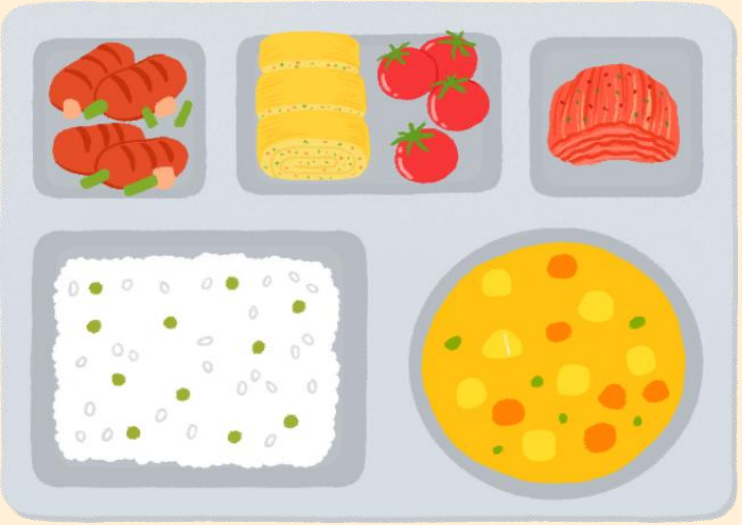

2조

2015251026 김진우
2018253022 이한주
2020253059 전가배
2020253073 장명기
2020232071 이건우
2021245119 연석인

목차

01 프로젝트 개요 및 차별점

02 프로젝트 목표

03 개발 도구

04 주요 기능 및 UI 설계

05 개발 일정

01

프로젝트 개요 및 차별점

프로그램 개요 및 타브랜드와 차이점

프로젝트 개요

- 코로나19 바이러스 사태로 인해 건강 관리에 대한 관심 높아지면서 운동 관리 뿐만 아니라 **식단 관리의 중요성**을 느끼는 사람들 증가.

- But, 바쁜 일상 생활을 하며 **균형 있는 식단을 지속적으로 챙겨 먹기 힘듦**

- 건강한 몸은 시작하기도, 유지하기도 힘듦

-> 운동은 계속해도 식단을 유지하지 못하거나 하는 등의 문제점 발생.

- **For 비건** : 비건 맞춤 식단 루틴,
  For 특정 성분 알레르기가 있는 사람들 : 성분 고려 식단 루틴 등...
  식단 관리 시 개개인에게 필요한 식단이 다양하기 때문에
  본인이 원하는 식단 루틴을 추천해주는 서비스에 대한 요구 증가

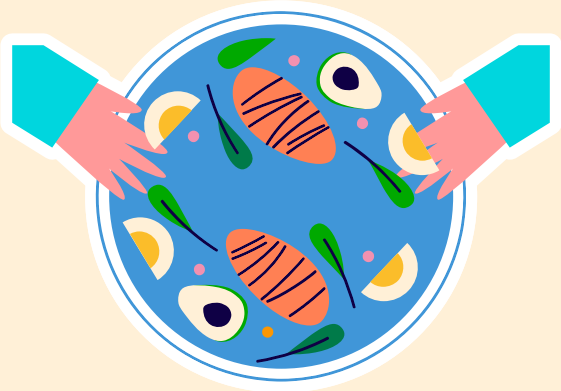

개인의 식습관이나 목적에 맞는

건강한 식단 루틴을 추천하고,

이를 지속 가능하게 해주는 웹 애플리케이션 개발

차별점 1

개인의 취향과 식습관, 목적(한정식류, 다이어트 식단 등),
비건 및 알레르기 선택 유무에 따라

다양한 균형 있는 영양 식단 루틴을 제공

-> 사용자가 '직접 식단을 선택' 하여 실천 가능

타브랜드 대비 차별점

몸무게 늘리려는 이용자도 좀 고려해주세요. 5월 21일

★★★☆☆ JS Woo

전반적으로는 만족하나, 너무 저체중이어서 살을 찌우려는 사람들의 입장도 이해해 주세요. 물론 이런 경우 외에도 살을 빼고 근육을 늘려서 되려 몸무게는 증가하는 경우도 있지 않습니까? 저 같은 경우에는 몸무게가 많이 늘면 좋은 건데, 기록을 며칠 못 했다가 다시 해서 그런가 "이런, 몸무게가 많이 늘었네요" 하면서 '기분 나쁜 이모티콘'이 나오네요;; 너무한 거 아닌가요?

개발자 답변 5월 23일

안녕하세요, 먼저 이용에 불편을 드려 죄송합니다. 해당 팝업 메시지에 대해서는 저희도 문제를 인 더 보기

몸무게를 늘리고 싶은 한 사용자의 후기

차별점 2

(추천 식단 외의) 식단 기록 시

칼로리 및 영양성분에 대한

계산기능들을 제외했음.

(추천 식단에 있는 식단만 칼로리 제공)

타브랜드 대비 차별점

물 섭취량 8월 16일
★★★☆☆ 세제는다우니

물 섭취량을 250ml 단위로 밖에 되질 않아요ㅠㅠ 1355ml, 1520ml를 먹었을 땐 어떻게 적어야할지 모르겟습니다..

칼로리 계산 제대로 안함 1년 전
★☆☆☆☆ 밍구적

한달 넘게 꾸준히 써봤는데 사진 올려도 칼로리 이상하게 책정. 이상해서 직접 칼로리 찾아서 오류신고를 하는데 하루에 최소 한건. 이럴거면 내가 걍 쓰는게 날듯. 심지어 음식에 있는 칼로리표 사진 올려도 틀림. 직원을 어떻게 뽑는지 모르겠지만 문제가 있어보임.

성분표 보고 제대로 작성 좀 해주세요 1년 전
★★☆☆☆ ㅍㅇ콩ㅇㅊ효

프랜차이즈 음료들이나 가공식품들 뻔히 칼로리 나와있는데 너무 많이 틀리네요
자동으로 인식하고 설정되는 건 좋아요

오류가 과도하게 많아요 1년 전
★★☆☆☆ 후추불만두

차라리 직접 쓰고싶을정도로 하루에 오류신고만 몇번 하는건지 모르겠습니다. 칼로리계산도 이상한게많거첨엔 그냥 와 자동으로 되네 싶었는데 자세히보니 제품 칼로리가 거의 다 틀려요.. 스벅 두유라떼한잔도 일반 라떼보다 높게 적혀있고 프로틴바도 200몇칼로린데 삼백몇으로 되어있어요. 대놓고 칼로리 찍어올려도 그보다 높게 아니면 아예 이상한 칼로리로 기록될때가 많아요. 다시 체크안했으면 마냥 좋다고 계속 썼을듯.. 오류투성이고 수정되는데도 한세월이에요..직원 다시 뽑으셔야할듯요

02 프로젝트 목표

프로젝트 목표

- 개개인에게 필요한 **식단 추천 시스템**을 개발.
- 회원이 **추천 식단 루틴 목록**을 선택하여 따를 수 있게 함.
- 손쉽게 할 수 있는 **식단 기록 기능** 제공.
- **식단 캘린더**로 편리하게 식단 기록 관리 및 추천 식단 확인 기능 제공.
- **건강 차트**를 통해 목표 달성량 확인 기능 제공.
- **커뮤니티** 게시판 제공으로 정보 공유 가능.

.

03 개발 도구

프로젝트에서 사용한 개발 도구

사용 도구

개발 환경

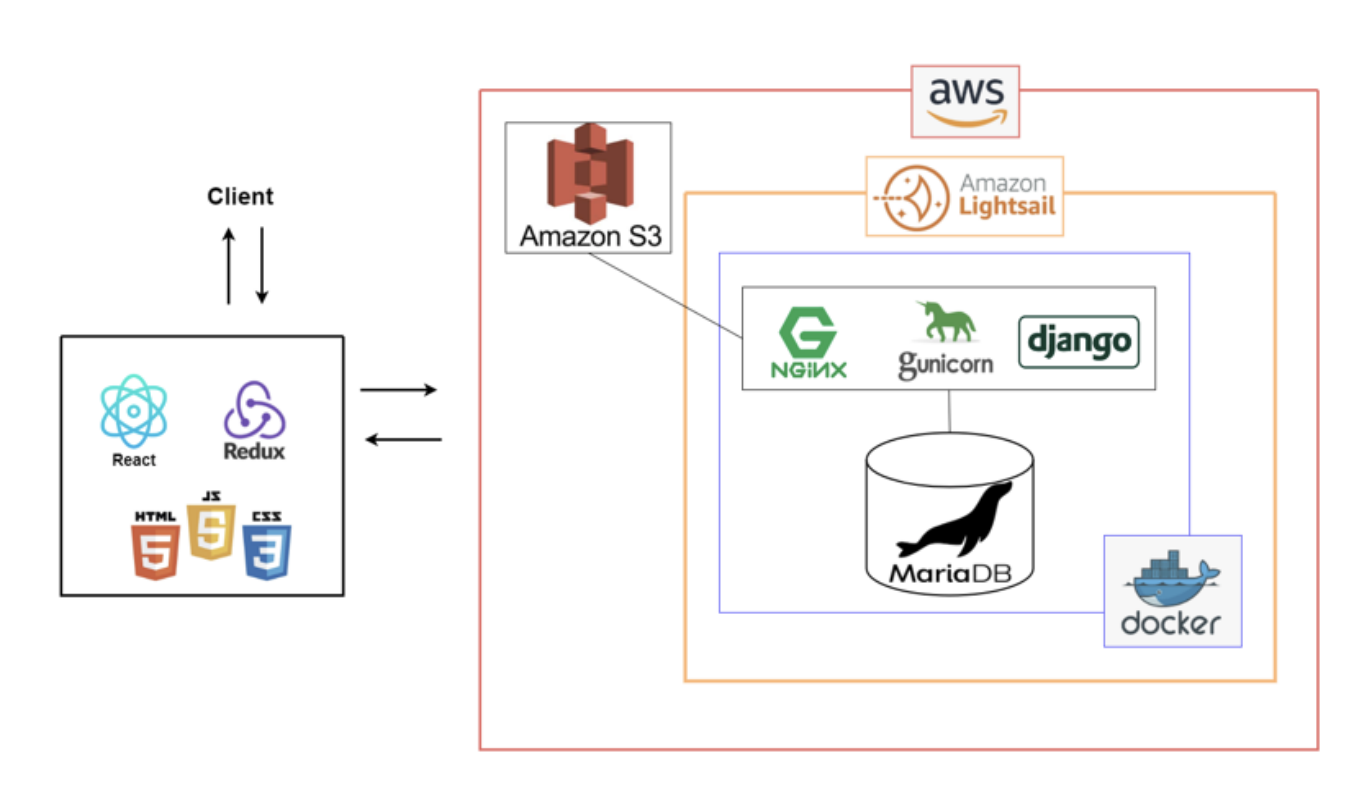
Client
React
Redux
HTML
JS
CSS
aws
Amazon S3
Amazon Lightsail
NGINX
gunicorn
django
MariaDB
docker

04

주요 기능 & UI 설계

주요 기능 및 UI 설계

유스케이스 다이어그램

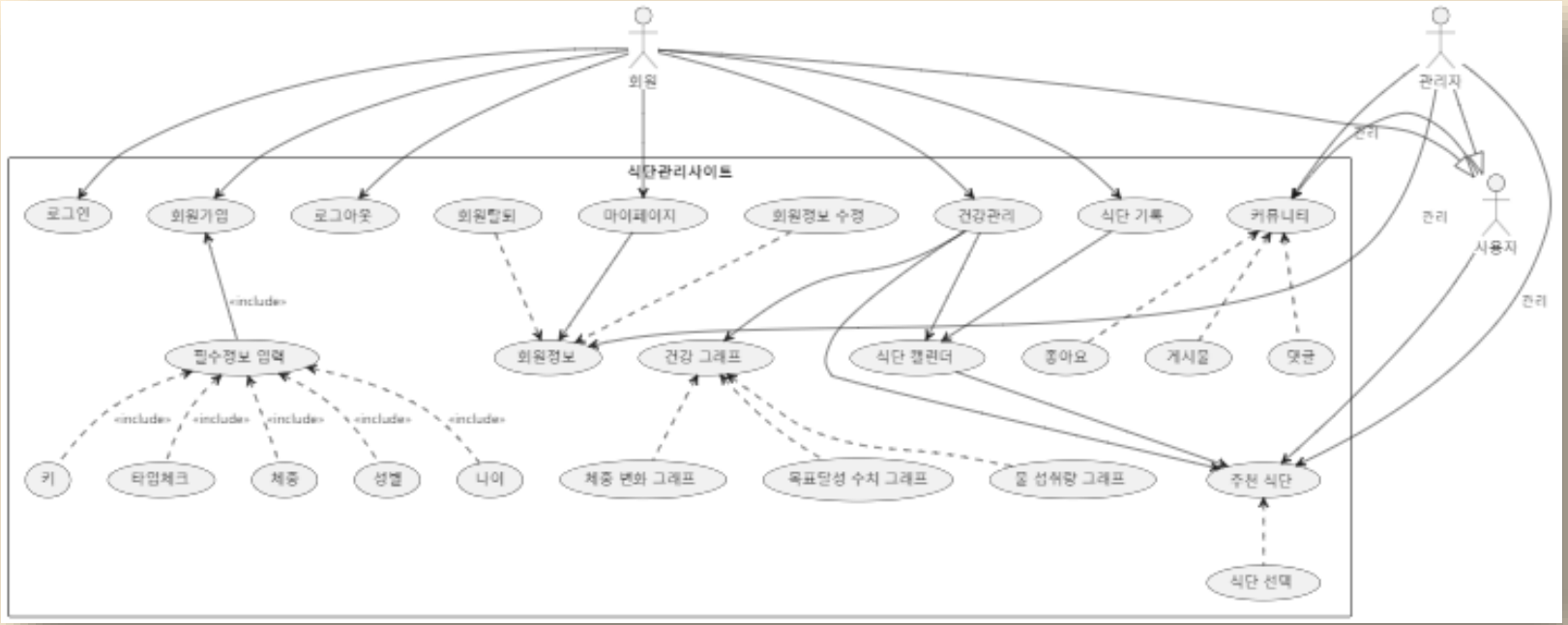
회원
관리자
사용자
관리
식단관리사이트
로그인
회원가입
로그아웃
회원탈퇴
마이페이지
회원정보 수정
건강관리
식단 기록
커뮤니티
<include>
필수정보 입력
회원정보
건강 그래프
식단 캘린더
좋아요
게시물
댓글
키
타임체크
체중
성별
나이
체중 변화 그래프
목표달성 수치 그래프
물 섭취량 그래프
추천 식단
식단 선택

클래스 다이어그램

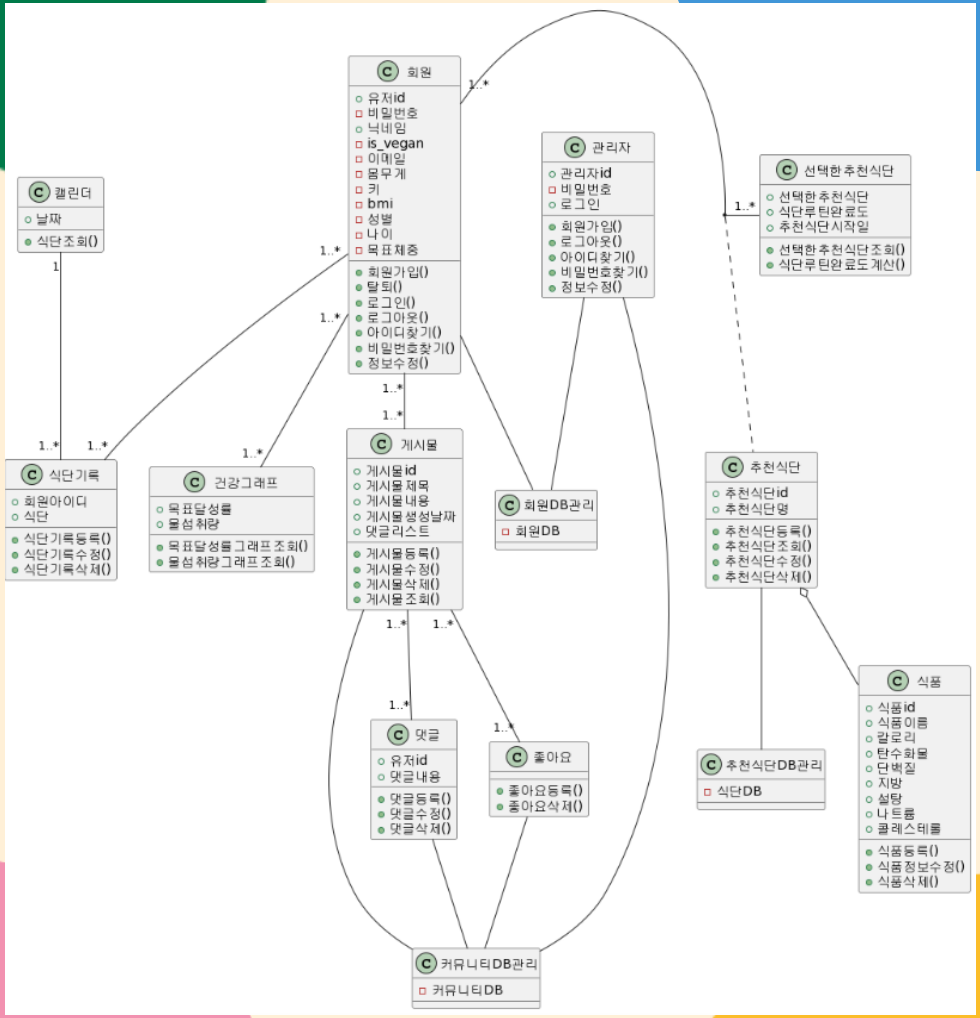
회원
유저id
비밀번호
닉네임
is_vegan
이메일
몸무게
키
bmi
성별
나이
목표체중
회원가입()
탈퇴()
로그인()
로그아웃()
아이디찾기()
비밀번호찾기()
정보수정()
관리자
관리자id
비밀번호
로그인
회원가입()
로그아웃()
아이디찾기()
비밀번호찾기()
정보수정()
선택한추천식단
선택한추천식단
식단루틴완료도
추천식단시작일
선택한추천식단조회()
식단루틴완료도계산()
캘린더
날짜
식단조회()
식단기록
회원아이디
식단
식단기록등록()
식단기록수정()
식단기록삭제()
건강그래프
목표달성률
몰섭취량
목표달성률그래프조회()
몰섭취량그래프조회()
게시물
게시물id
게시물제목
게시물내용
게시물생성날짜
댓글리스트
게시물등록()
게시물수정()
게시물삭제()
게시물조회()
회원DB관리
회원DB
추천식단
추천식단id
추천식단명
추천식단등록()
추천식단조회()
추천식단수정()
추천식단삭제()
식품
식품id
식품이름
칼로리
탄수화물
단백질
지방
설탕
나트륨
콜레스테롤
식품등록()
식품정보수정()
식품삭제()
댓글
유저id
댓글내용
댓글등록()
댓글수정()
댓글삭제()
좋아요
좋아요등록()
좋아요삭제()
추천식단DB관리
식단DB
커뮤니티DB관리
커뮤니티DB
1..*

회원 측면에서 살펴보는 기능들!

- 회원가입
- 로그인
- 추천 식단 (루틴) 선택
- 식단 기록
- 식단캘린더
- 건강그래프
- 커뮤니티(게시물, 댓글, 좋아요)

관리자 측면에서 살펴보는 기능들!

- 커뮤니티 관리(게시물 삭제 등..)
- 회원 정보 관리
- 추천 식단 루틴 관리

관리자 주요 기능들

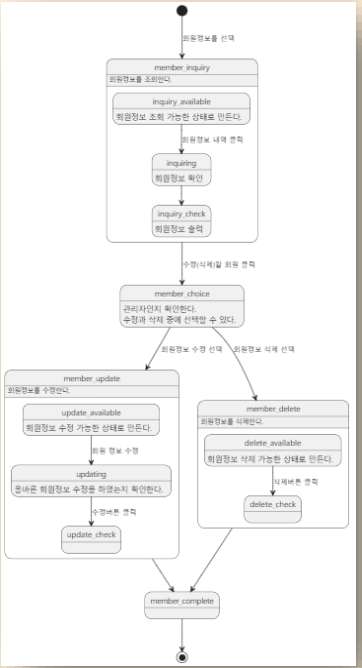

회원 정보 관리

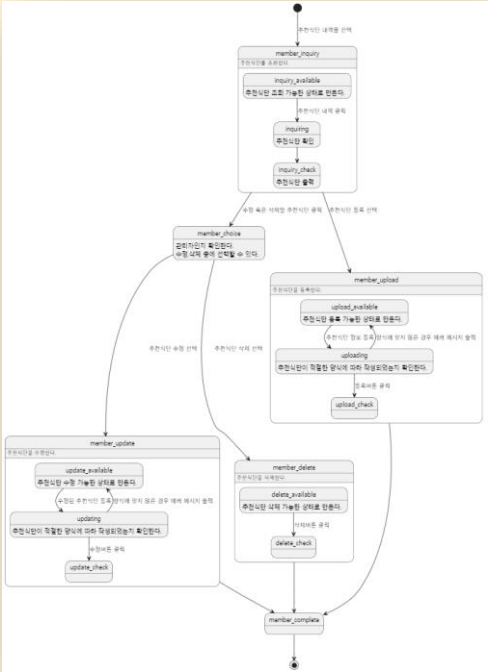

추천 식단 관리

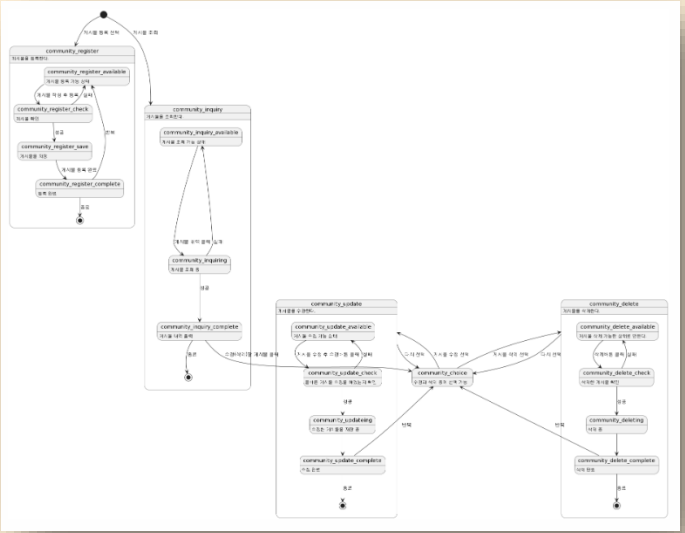

커뮤니티 관리

메인 페이지

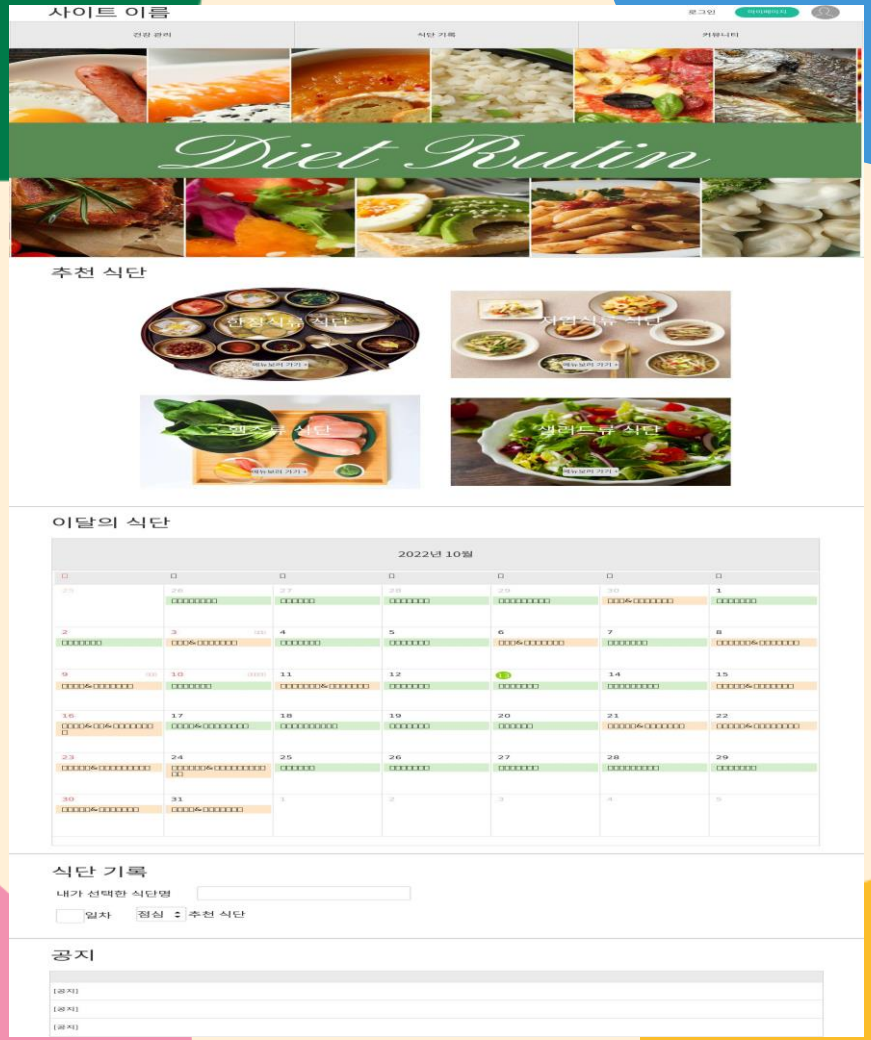
사이트 이름
로그인
메인페이지
건강 관리
식단 기록
커뮤니티
Diet Rutin
추천 식단
한정식류 식단
샐러드류 식단
이달의 식단
2022년 10월
식단 기록
내가 선택한 식단명
일차
점심
추천 식단
공지

회원가입 페이지

사이트 이름
건강 관리
식단 기록
커뮤니티
Diet Rutin
회원 가입
아이디
아이디를 입력해주세요 (필수)
아이디 확인
아이디는 6~12자의 영문, 숫자, -, _만 사용 가능합니다.
비밀번호
비밀번호를 입력해주세요 (필수)
비밀번호는 8~20자 이내 숫자, 특수문자, 영문자 중 2가지 이상을 조합해야 합니다.
비밀번호 확인
비밀번호를 입력해주세요 (필수)
이름
이름을 입력해주세요 (필수)
주민등록번호
주민등록번호 (필수)
******
휴대폰번호
휴대폰번호를 입력해주세요.(선택, 아이디 찾기에 사용됩니다.)
이메일
이메일을 입력해주세요.(선택, 아이디 찾기에 사용됩니다.)
회원 가입 약관 (필수)
내용 보기
회원 가입 개인정보 수집 및 이용목적 (선택)
내용 보기
가입 완료
취소

회원 가입

회원 가입 버튼 클릭

for 신규 회원

회원 정보 입력

키, 몸무게, 성별, 나이, 회원 타입 (비건, 논비건, 알레르기 등 선택) 입력

가입 완료 버튼 클릭

회원 가입 최종 완료

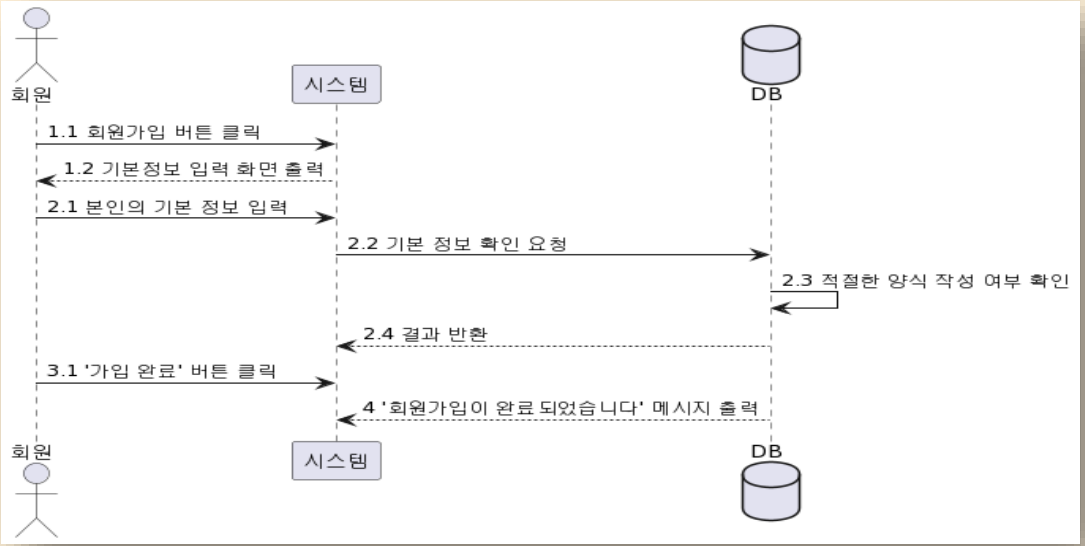

마이페이지

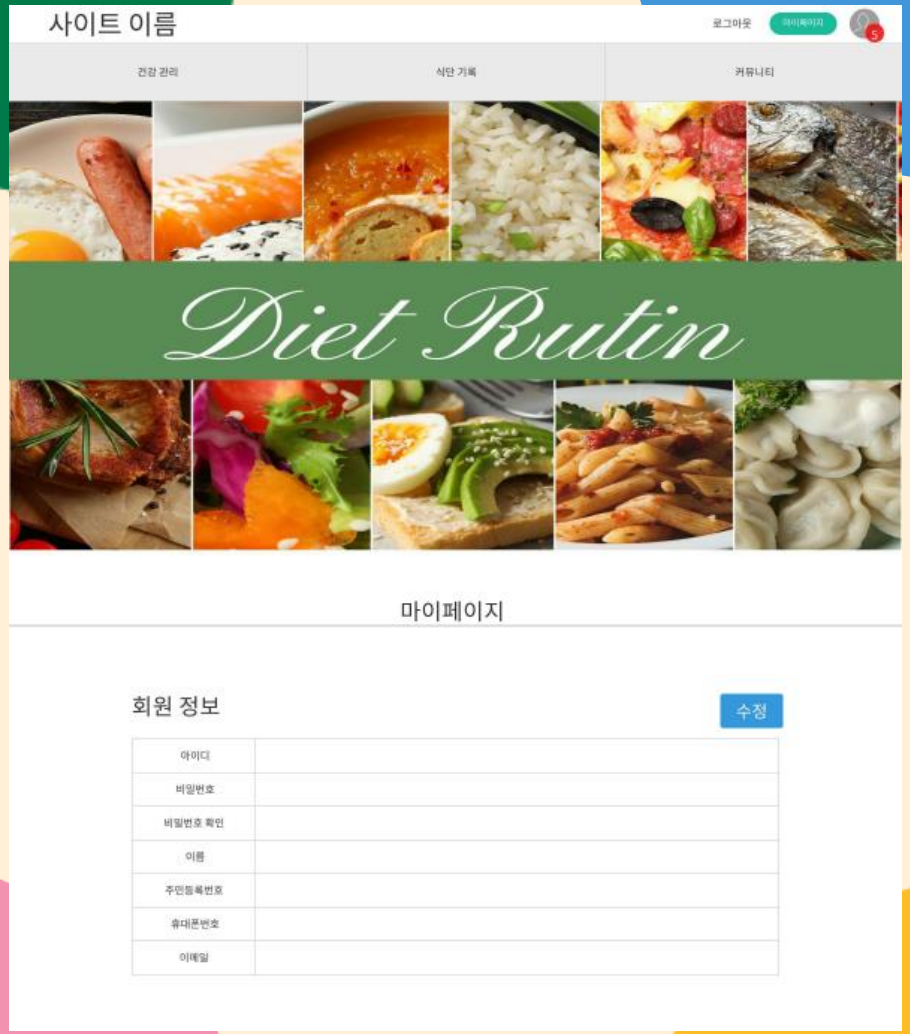
사이트 이름
로그아웃
마이페이지
5
건강 관리
식단 기록
커뮤니티
Diet Rutin
마이페이지
회원 정보
수정
아이디
비밀번호
비밀번호 확인
이름
주민등록번호
휴대폰번호
이메일

로그인 페이지

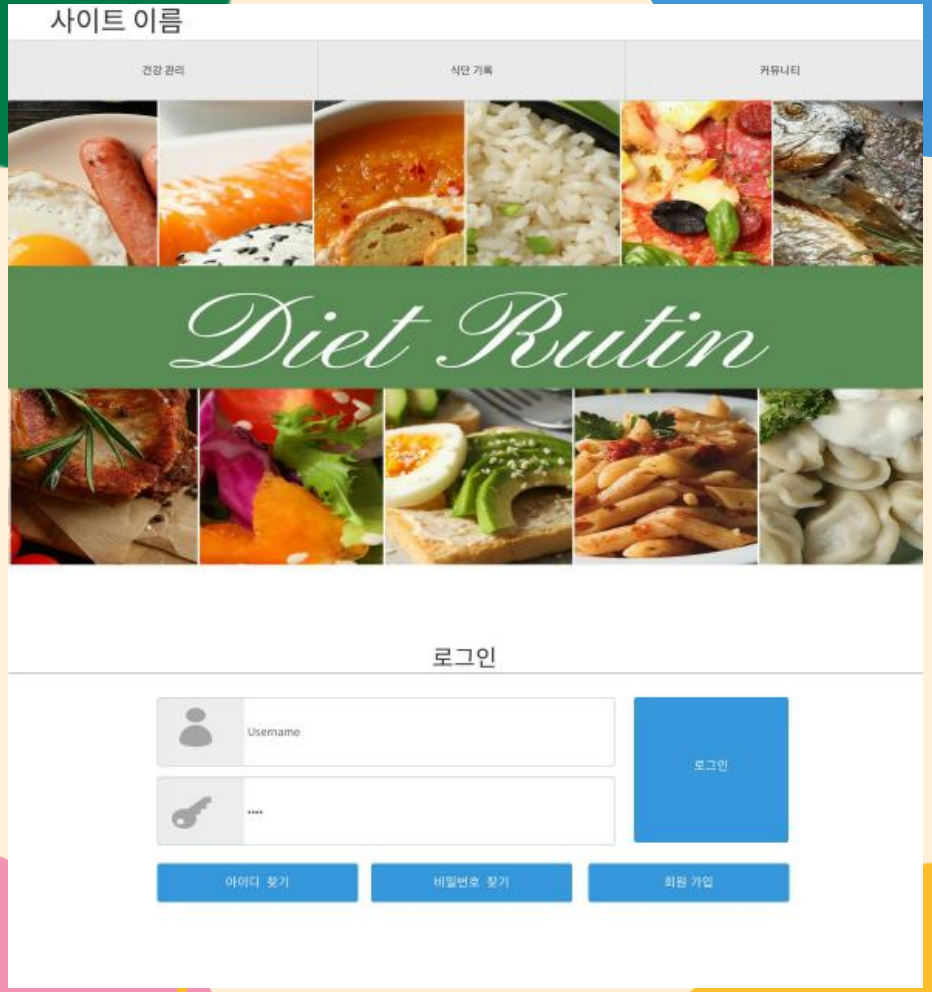
사이트 이름
건강 관리
식단 기록
커뮤니티
Diet Rutin
로그인
Username
****
로그인
아이디 찾기
비밀번호 찾기
회원 가입

식단 (루틴) 추천 페이지

사이트 이름
로그아웃
건강 관리
식단 기록
커뮤니티
건강 관리
건강한 식단 루틴을 위한 첫 단계
· 추천 식단을 통해 나에게 맞는 식단 루틴 선택
· 식단 캘린더를 통해 식단 루틴 확인
· 자신의 건강 상태를 확인하기 위한 건강 그래프
건강 관리
추천 식단
식단 캘린더
건강 그래프
추천 식단
한정식류 식단
자연식류 식단
샐러드류 식단

로그인 및 추천 식단 (루틴) 선택

로그인

for 사이트 이용

추천 식단 (루틴) 메뉴 확인 후 선택

메인 페이지 or 추천 식단 페이지
탭에서 확인 가능

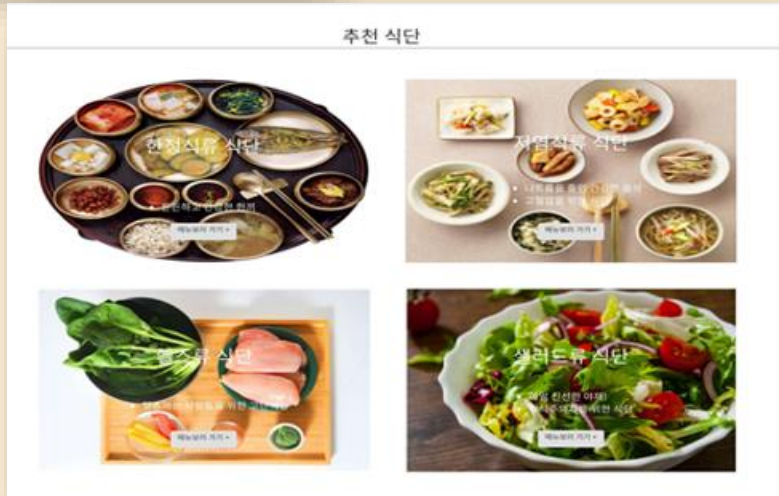

ex)영양 맞춘 다이어트 추천 식단 루틴

Monday	Tuesday	Wednesday	Thursday	Friday	Saturday	Sunday
고구마1개 달걀흰자1개 요거트	그릭요거트 현미플레이크	고구마1개 달걀흰자1개 요거트	고구마1개 달걀흰자1개 요거트	그릭요거트 현미플레이크	고구마1개 달걀흰자1개 요거트	그릭요거트 현미플레이크
blt샌드위치 아메리카노	닭가슴살샐러드 삶은달걀 1개	현미멸치김밥	새우샐러드 바게뜨빵2조각	blt샌드위치 아메리카노	닭가슴살샐러드 삶은달걀 1개	치팅 식단
현미밥 멸치볶음 소고기구이	현미묵은지김밥	blt샌드위치 아메리카노	현미밥 된장시금치무침 고등어구이	리코타샐러드 호밀빵 3조각	새우샐러드 바게뜨빵 2조각	현미밥 멸치볶음 소고기구이
블루베리 100g	하루견과	딸기 200g	블루베리 100g	딸기 200g	하루견과	하루견과

Breakfast Dinner Lunch Dessert

아침 or 점심 or 저녁을 먹고나서…

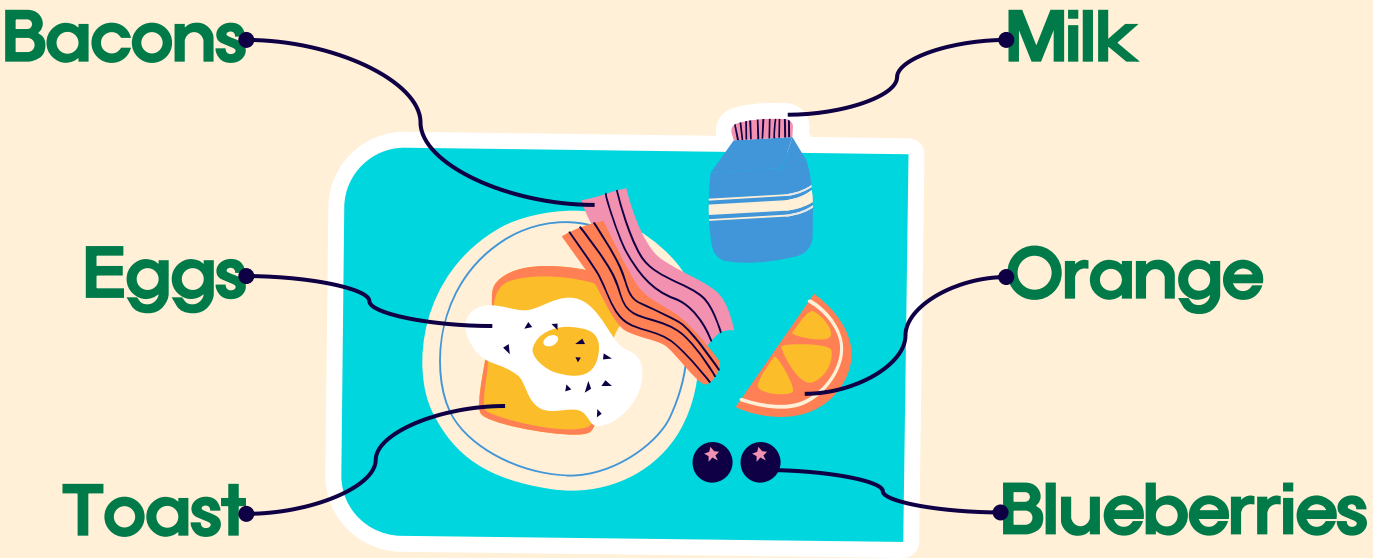

식단기록 필요!

식단 기록 페이지

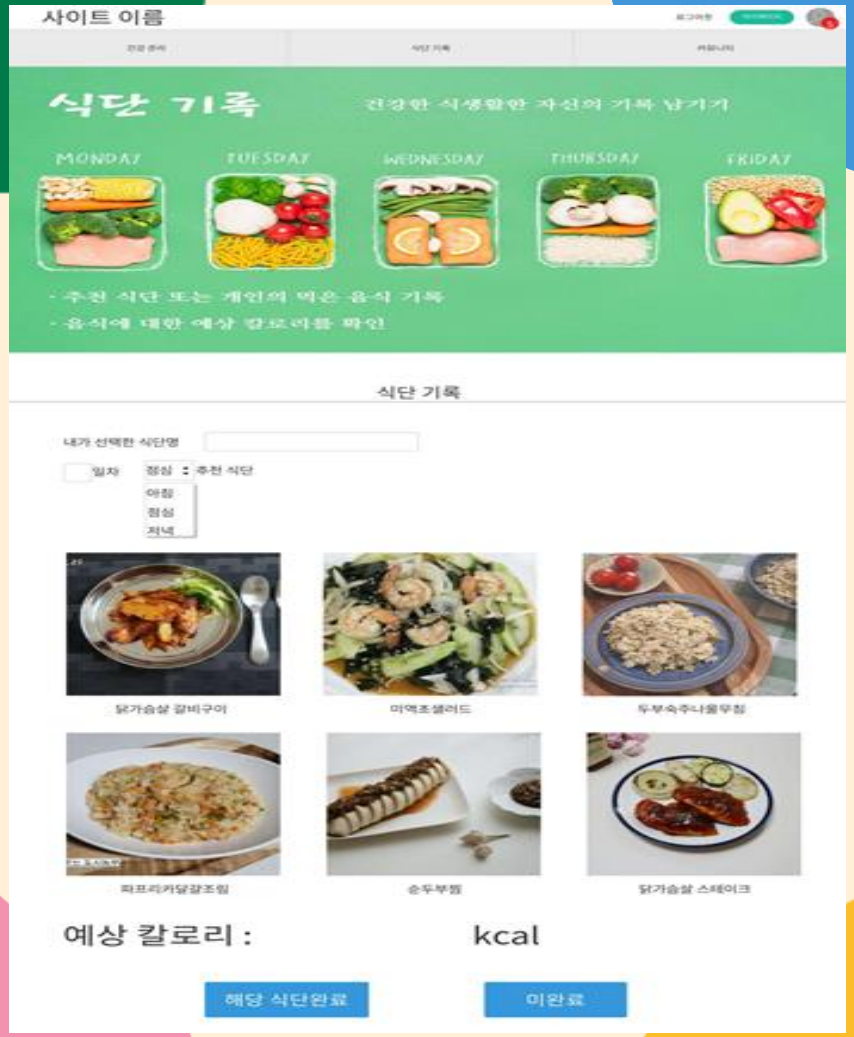
사이트 이름
식단 기록
건강한 식생활한 자신의 기록 남기기
MONDAY
TUESDAY
WEDNESDAY
THURSDAY
FRIDAY
- 추천 식단 또는 개인의 먹은 음식 기록
- 음식에 대한 예상 칼로리를 확인
식단 기록
내가 선택한 식단명
일자
점심 : 추천 식단
아침
점심
저녁
닭가슴살 갈비구이
미역초샐러드
두부속주나물무침
파프리카달걀조림
순두부찜
닭가슴살 스테이크
예상 칼로리 :
kcal
해당 식단완료
미완료

식단 기록 페이지

사이트 이름
식단 기록
건강한 식생활한 자신의 기록 남기기
MONDAY
TUESDAY
WEDNESDAY
THURSDAY
FRIDAY
· 추천 식단 또는 개인의 먹은 음식 기록
· 음식에 대한 예상 칼로리를 확인
식단 기록
내가 먹은 식단명
Dropdown
완료
취소

식단 기록

추천 식단 (루틴) 선택한 회원인 경우

식단 완료 버튼 클릭
or 직접 식단 입력
or 식단 건너뜀

추천 식단 (루틴) 아직 선택하지 않은 경우

식단 직접 입력
or 식단 건너뜀

식단 등록 완료

식단 등록 최종 완료

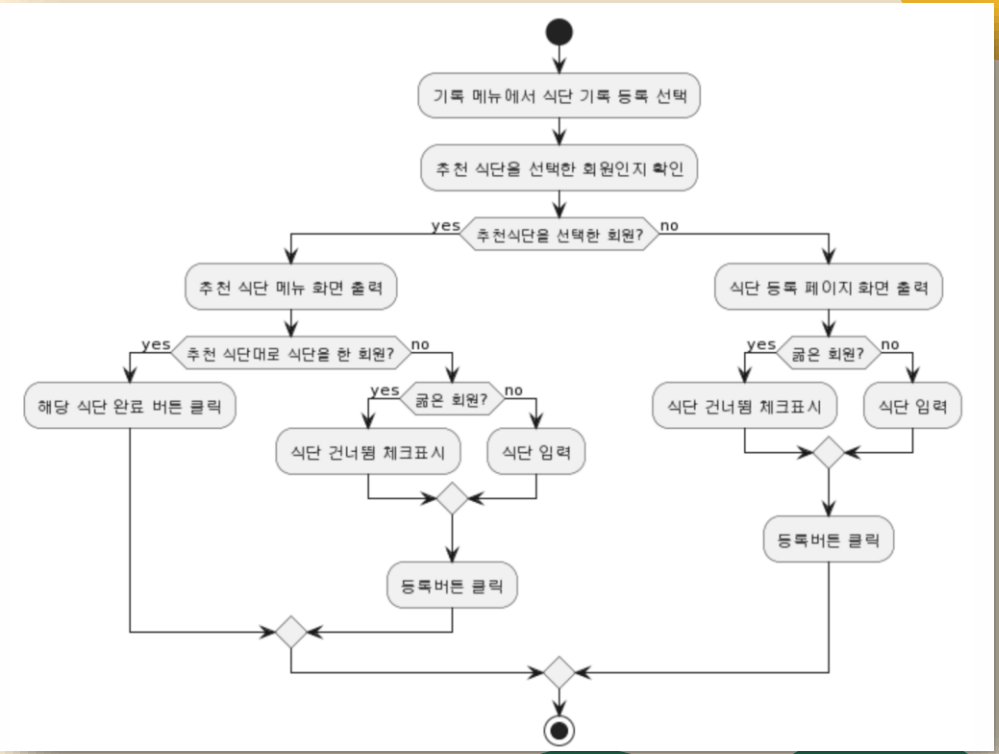

식단 캘린더 페이지

식단 캘린더 페이지

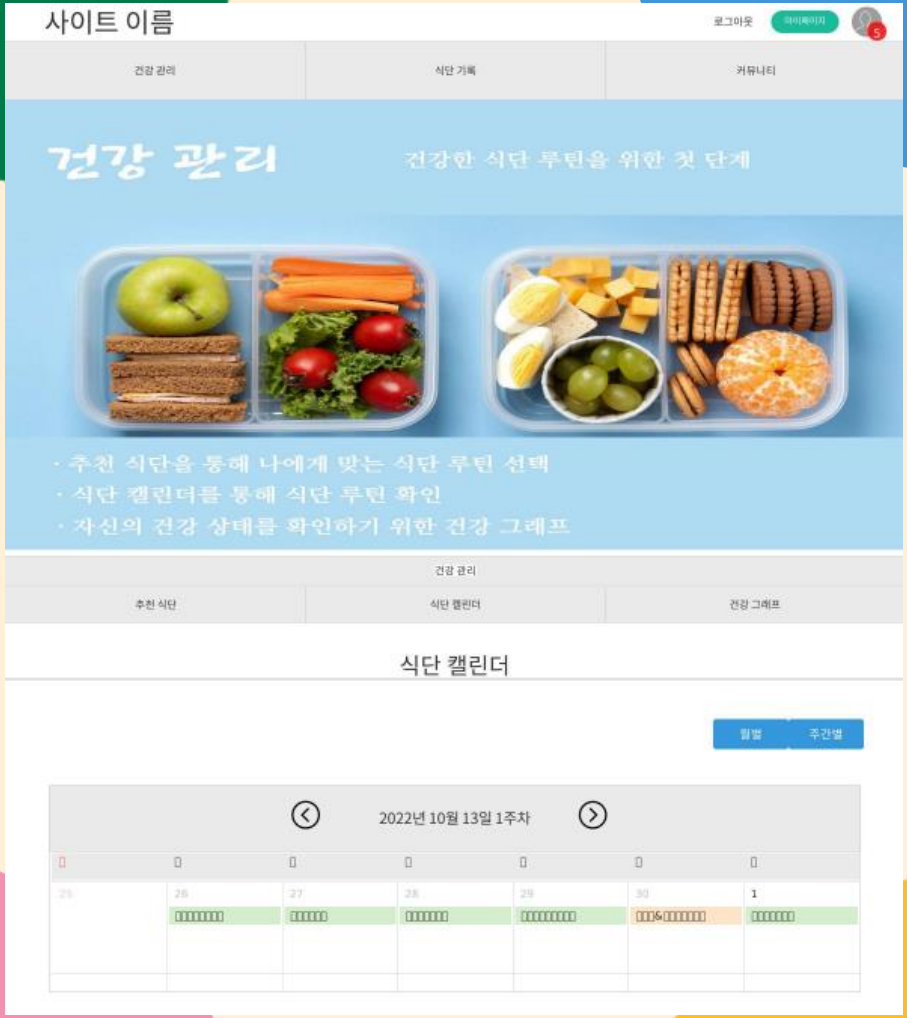
사이트 이름
로그아웃
마이페이지
건강 관리
식단 기록
커뮤니티
건강 관리
건강한 식단 루틴을 위한 첫 단계
· 추천 식단을 통해 나에게 맞는 식단 루틴 선택
· 식단 캘린더를 통해 식단 루틴 확인
· 자신의 건강 상태를 확인하기 위한 건강 그래프
건강 관리
추천 식단
식단 캘린더
건강 그래프
식단 캘린더
월별
주간별
2022년 10월 13일 1주차

식단 캘린더

식단 기록 확인

등록했던 식단 기록 확인 가능

선택한 추천 식단 루틴 메뉴 확인

선택한 추천 식단 루틴을 날짜별로
식단 확인 가능

건강 그래프 페이지

사이트 이름
건강 관리
식단 기록
커뮤니티
건강 관리
건강한 식단 루틴을 위한 첫 단계
· 추천 식단을 통해 나에게 맞는 식단 루틴 선택
· 식단 캘린더를 통해 식단 루틴 확인
· 자신의 건강 상태를 확인하기 위한 건강 그래프
건강 관리
추천 식단
식단 캘린더
건강 그래프
건강 그래프
목표 달성률
1주
2주
3주
4주
주

건강 그래프 페이지

사이트 이름
로그아웃
건강 관리
식단 기록
커뮤니티
건강 관리
건강한 식단 루틴을 위한 첫 단계
· 추천 식단을 통해 나에게 맞는 식단 루틴 선택
· 식단 캘린더를 통해 식단 루틴 확인
· 자신의 건강 상태를 확인하기 위한 건강 그래프
건강 관리
추천 식단
식단 캘린더
건강 그래프
건강 그래프
주기별 목표 달성률 그래프
물 섭취량 그래프
물 섭취량
15
30
일

건강 그래프

추천 식단 루틴 목표 달성률 확인

식단 달성률 시각적 확인 가능

물 섭취량 그래프 확인

물 섭취량 시각적 확인 가능

게시물 등록 페이지

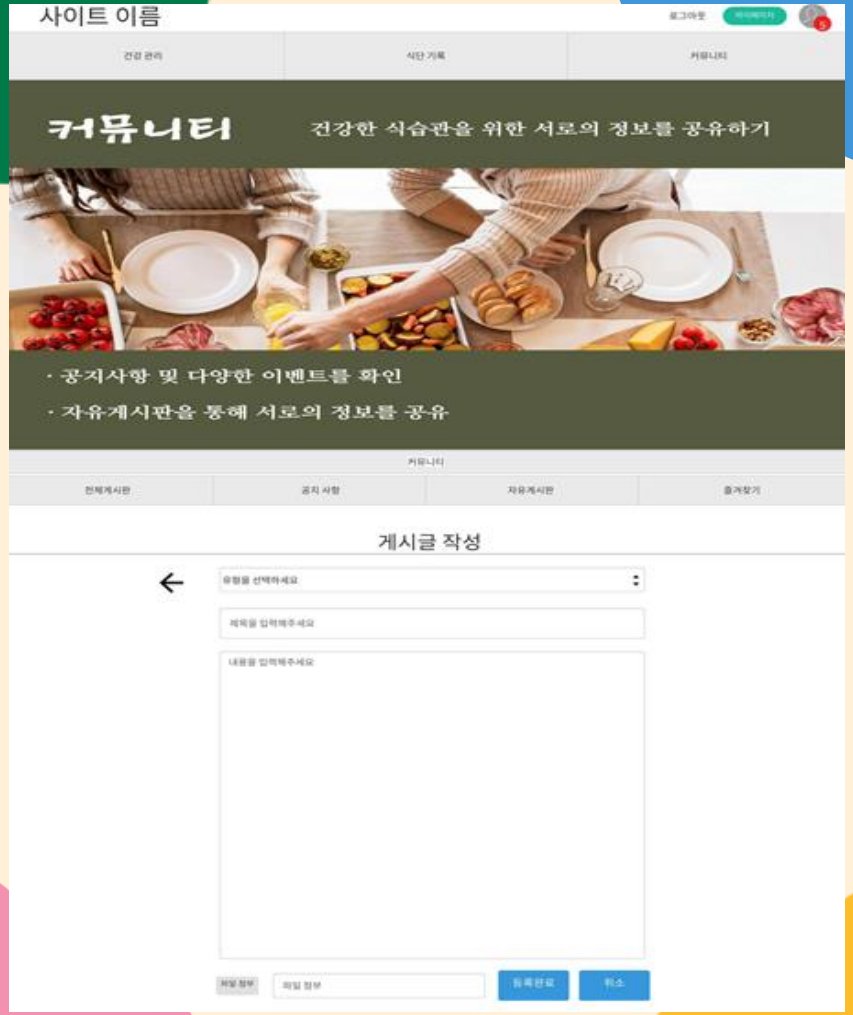
사이트 이름
커뮤니티
건강한 식습관을 위한 서로의 정보를 공유하기
· 공지사항 및 다양한 이벤트를 확인
· 자유게시판을 통해 서로의 정보를 공유
게시글 작성

게시물 리스트 페이지

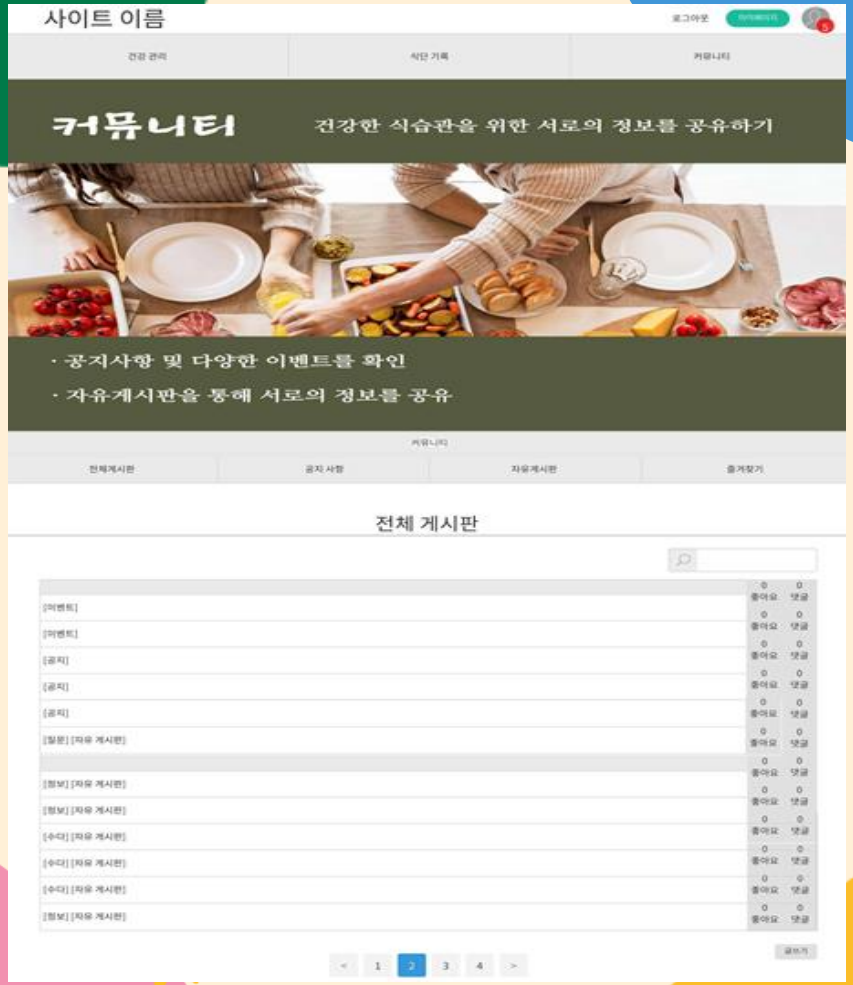
사이트 이름
로그아웃
건강 관리
식단 기록
커뮤니티
커뮤니티
건강한 식습관을 위한 서로의 정보를 공유하기
· 공지사항 및 다양한 이벤트를 확인
· 자유게시판을 통해 서로의 정보를 공유
전체게시판
공지 사항
자유게시판
즐겨찾기
전체 게시판
[이벤트]
[이벤트]
[공지]
[공지]
[공지]
[질문] [자유 게시판]
[정보] [자유 게시판]
[정보] [자유 게시판]
[수다] [자유 게시판]
[수다] [자유 게시판]
[수다] [자유 게시판]
[정보] [자유 게시판]
좋아요
댓글
글쓰기
1
2
3
4

게시물 페이지

사이트 이름
커뮤니티
건강한 식습관을 위한 서로의 정보를 공유하기
· 공지사항 및 다양한 이벤트를 확인
· 자유게시판을 통해 서로의 정보를 공유
비만 유형

커뮤니티 – 게시물 등록

게시물 등록 선택

for 새 게시물 등록

게시물 작성

제목, 내용 작성

등록 버튼 클릭

게시물 등록 최종 완료

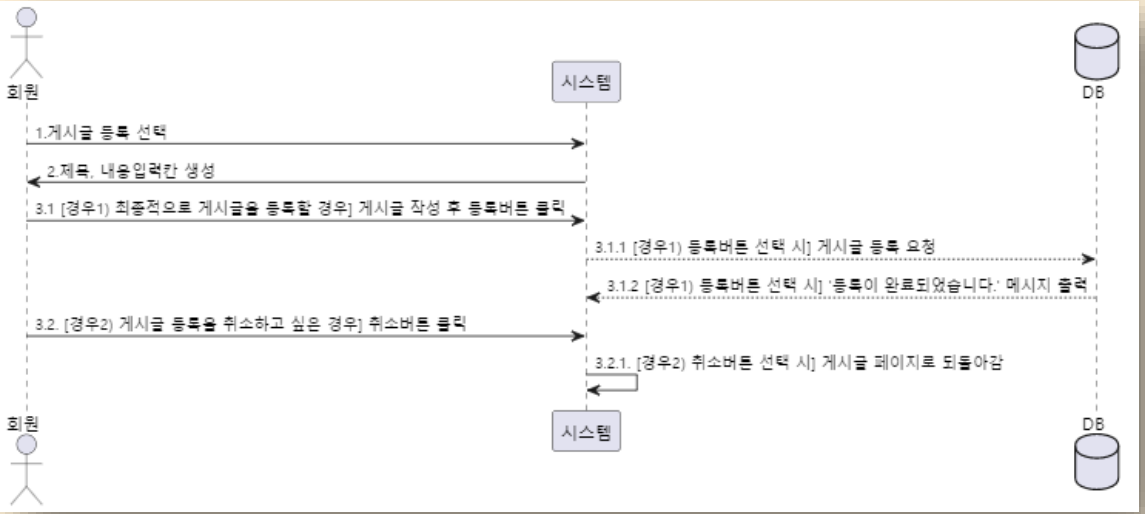

커뮤니티 – 댓글 등록

댓글 달 게시물 선택

for 소통을 위한 댓글 작성

댓글 작성

원하는 댓글 작성

댓글 등록 버튼 클릭

댓글 등록 최종 완료

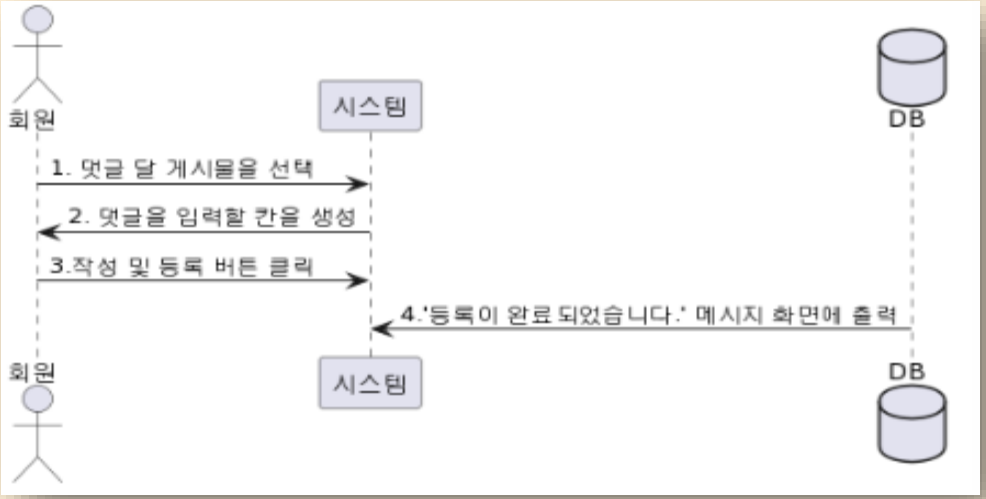

커뮤니티 – 좋아요 누르기

좋아요 누를 게시물

for 공감하고 싶은 게시물

좋아요 누르기

하트 모양 클릭

좋아요 개수가 +1 !!

하나 누르면 좋아요가 올라감

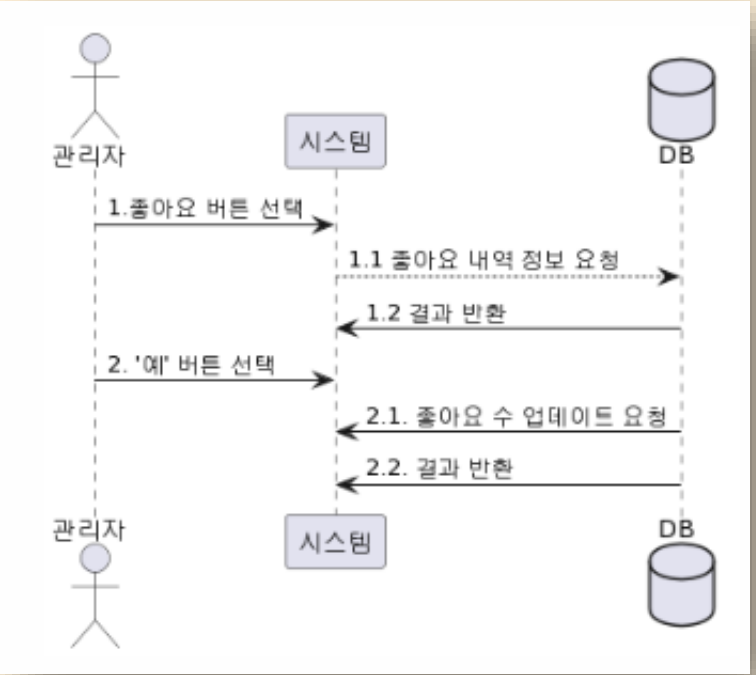

05 개발 일정

간트 차트로 설명하는 개발 일정

개발 일정

ID	일정명	시작일	완료일	소요일
1	목표 및 문제정의	2022-09-16	2022-09-16	1.0 일
2	타당성 분석	2022-09-16	2022-09-19	2.0 일
3	개발비용 산정	2022-09-22	2022-09-27	4.0 일
4	일정계획	2022-09-27	2022-10-03	5.0 일
5	자료 수집 (기존 사이트 조사)	2022-09-29	2022-10-04	4.0 일
6	요구사항 도출 및 표현 (유스케이스 다이어그램)	2022-09-30	2022-10-07	6.0 일
7	요구분석 명세서, 개발 계획서 작성	2022-10-05	2022-10-12	6.0 일
8	발표 자료 작성	2022-10-05	2022-10-17	9.0 일
9	시스템 구조 설계	2022-10-13	2022-10-20	6.0 일
10	사용자 인터페이스 설계	2022-10-13	2022-10-26	12.0 일
11	웹페이지 기능 구현	2022-10-27	2022-11-22	19.0 일
12	서버 및 DB 구축	2022-10-27	2022-11-21	18.0 일
13	각 부분 기능 통합 (테스터 파일 구축)	2022-11-22	2022-11-25	4.0 일
14	통합 시험	2022-11-25	2022-12-02	6.0 일
15	최종 점검	2022-11-25	2022-12-05	7.0 일
16	매뉴얼 작성	2022-11-25	2022-12-05	7.0 일
17	발표 준비	2022-11-25	2022-12-07	9.0 일

Q&A

지금까지 2조 발표였습니다.
감사합니다.